

carreteres secundàries

Ruta 12: Lleida, la ciutat de l'aigua

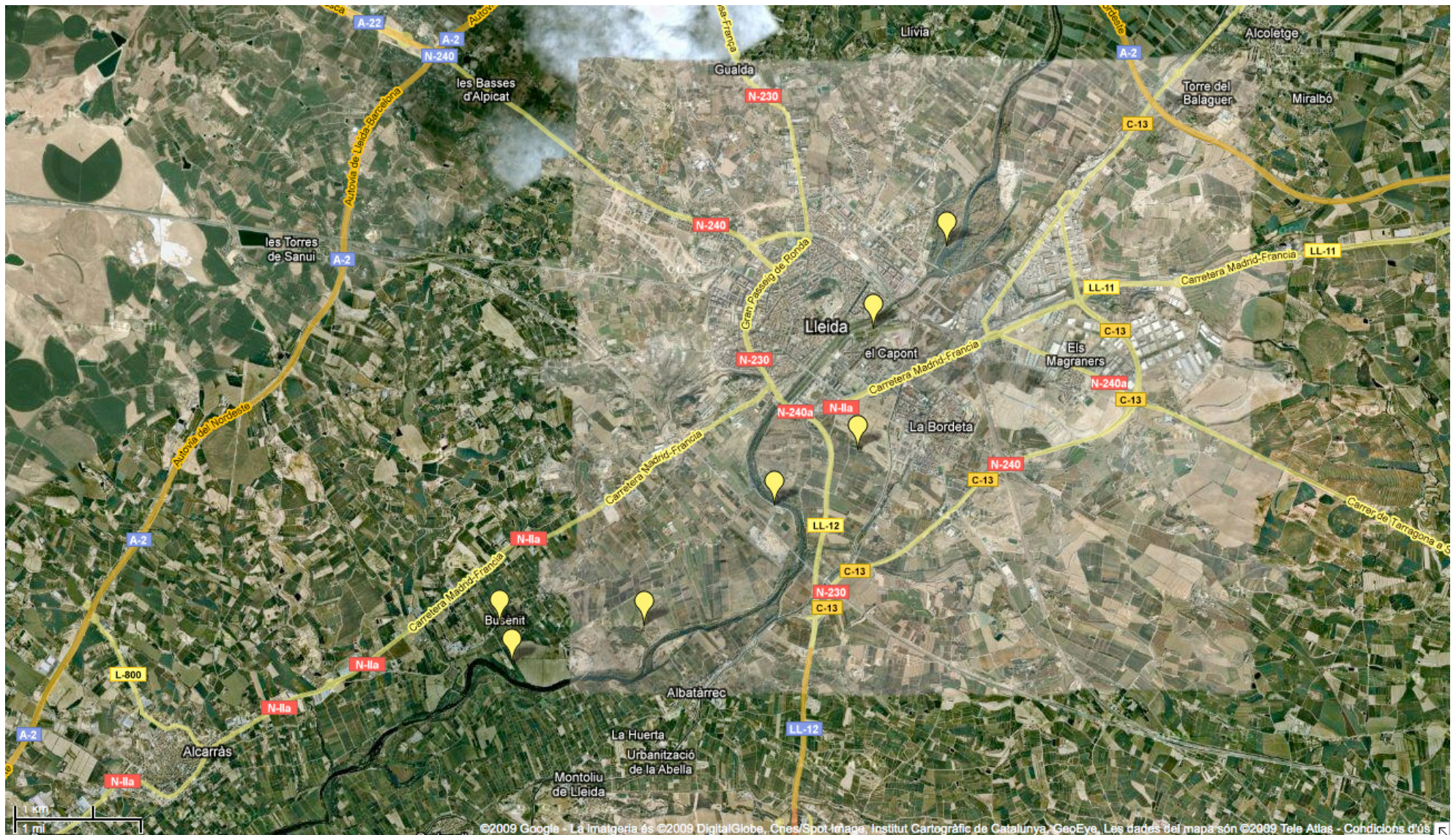

Recorregut: Lleida - camí del riu - aiguamolls de Rufeia - ermita de Butsenit - sèquia major (a la cruïlla amb la carretera d'Alcarràs) - Clamor de l'Agustinet (també a la cruïlla amb la carretera d'Alcarràs) - canal de Pinyana - Lleida - parc de la llera del riu Segre - comportes del canal de Serós - parc de la Mitjana i Camps Elisis